



042 Chi vive nella foresta?

Identificare e classificare gli animali in base al loro habitat

Introdução à sessão

Consegniamo gli animali Miniland. Chiediamo ai bambini il nome degli animali e se sanno dove vivono. Stampiamo e mostriamo la scheda della foresta dove sono rappresentati gli animali già collocati al proprio posto e facciamo domande relative a ciascun animale.

Jogo com produto Miniland

A turno, prendiamo un animale Miniland e chiediamo ai bambini dove vive questo animale. Troviamo e posizioniamo gli animali che vivono nella foresta sulla scheda senza animali (stampata in precedenza). Lavoreremo quindi sul lessico relativo alla foresta. Possiamo anche lavorare contemporaneamente sul concetto dei 4 diversi habitat (foresta, mare, fattoria, bosco).

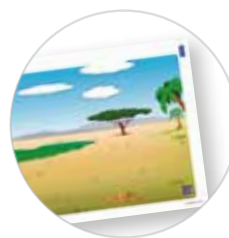

Jogo digital

Per concludere, giochiamo con il Jogo digital per consolidare i Conteúdos. Il gioco consiste nel trascinare gli animali che vivono nella foresta verso la parte superiore dello schermo. Ci sono 6 animali corretti e 3 animali intrusi.



Conteúdos educativos

Linguagem

- Lessico

Ciências naturais

- Classificazione degli animali in base al loro habitat: la foresta

Matemática

- Contare
- Nozioni spaziali: sopra e sotto

TIC

Uso do ambiente digital



Material Miniland compatível

- Ref. 25119 - Animali Foresta 9 pcs
- Ref. 25123 - Animali Foresta 7 pcs
- Ref. 25137 - Animali Foresta 12 pcs
- Ref. 25140 - Fattoria & Foresta Animali 30 pcs



Idade

3-6 anos.



Temática

Animali